

A

AGRICOLTURA BIOLOGICA

il termine “bíos” viene dal greco antico e significa “vita”. Quando parliamo di agricoltura si riferisce a un tipo di coltivazione e di allevamento che rispetta gli esseri viventi, segue le regole della natura e non usa prodotti chimici, se non in situazioni particolari e controllate.

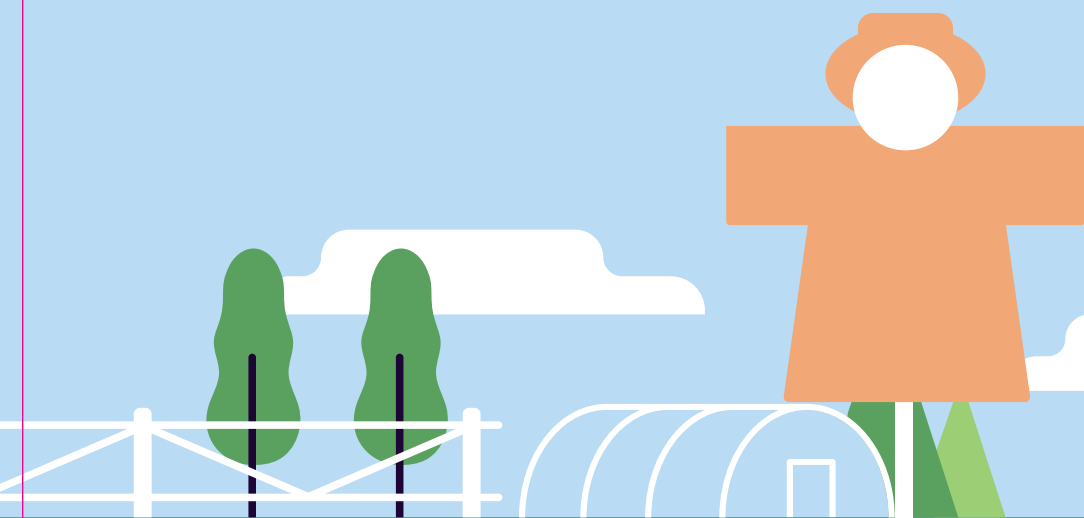

MIO
TUO
BIO



Regione
Lombardia

B

BENESSERE ANIMALE

qualità di vita di un animale, dal suo punto di vista. È diverso in base alla specie, ma prevede sempre che gli animali abbiano acqua, cibo e spazio a sufficienza, non siano maltrattati e possano vivere secondo le proprie abitudini.

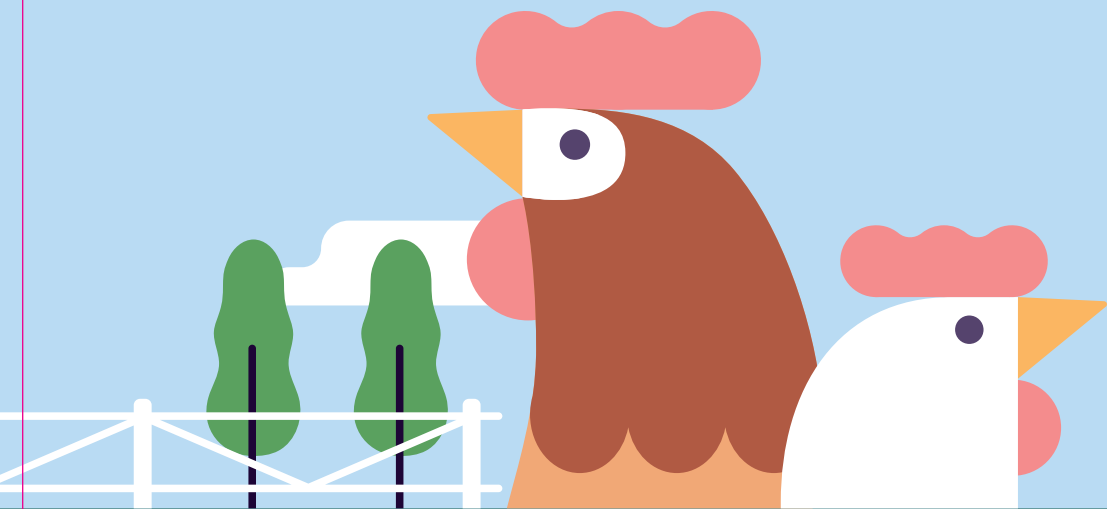

MIO
TUO
BIÒ



Regione
Lombardia

B

BIODIVERSITÀ

chiamata anche “diversità biologica”,
è la grandissima varietà di animali,
vegetali ed esseri viventi che
collaborando tra loro creano
gli ecosistemi.

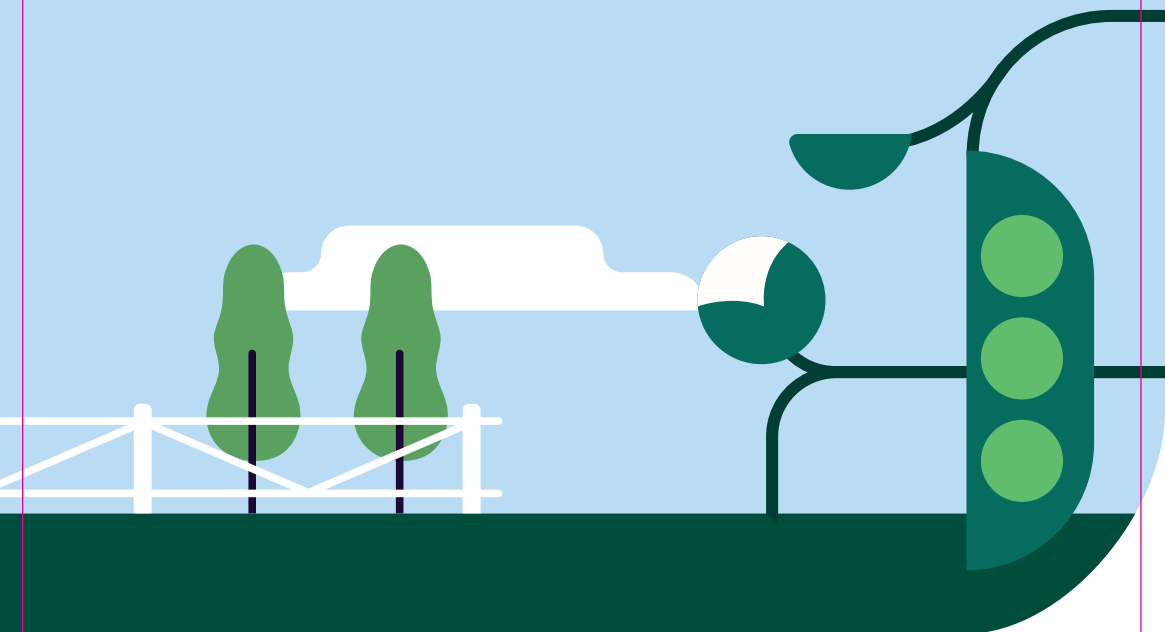

MIO
TUO
BIO



Regione
Lombardia



CERTIFICAZIONE BIOLOGICA

attestato rilasciato alle aziende
agricole che seguono il metodo di
produzione bio e superano il sistema
di controlli.

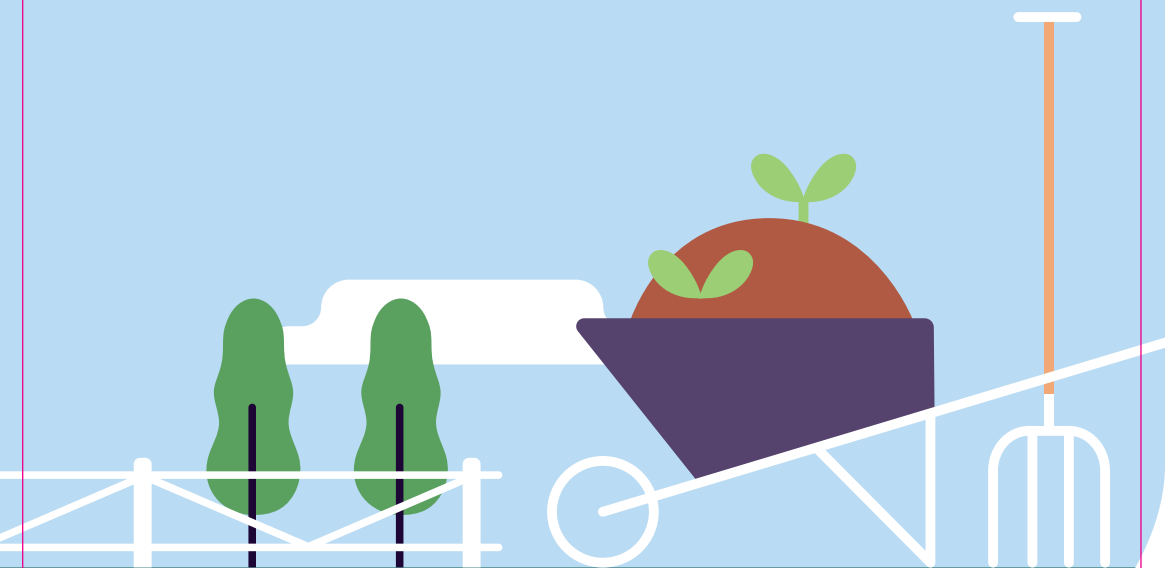

MIO
TUO
BIO



Regione
Lombardia

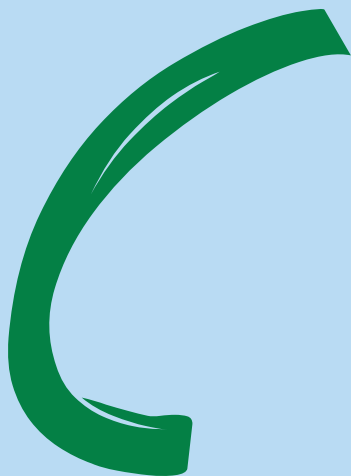

COMPOST

rifiuti organici come frutta e verdura troppo mature o danneggiate e avanzi che grazie al procedimento del compostaggio diventano concime per il terreno.

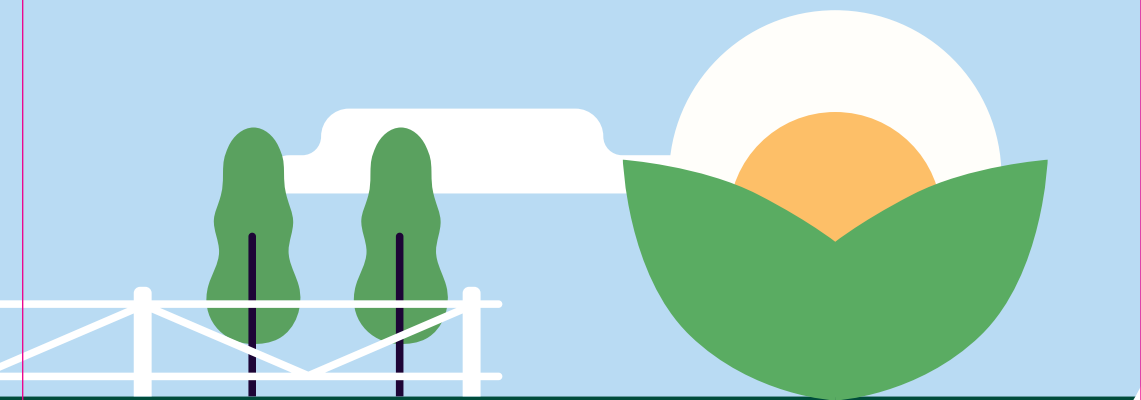

MIO
TUO
BIÒ



Regione
Lombardia



DIFESA BIOLOGICA

insieme di tecniche agricole naturali per proteggere le coltivazioni da parassiti, insetti nocivi e maderbe. Si basa sulla prevenzione e sul mantenimento dell'equilibrio naturale degli ecosistemi.



MIO
TUO
BIO



Regione
Lombardia

D

DISERBANTE

prodotto chimico usato
per combattere le malerbe.

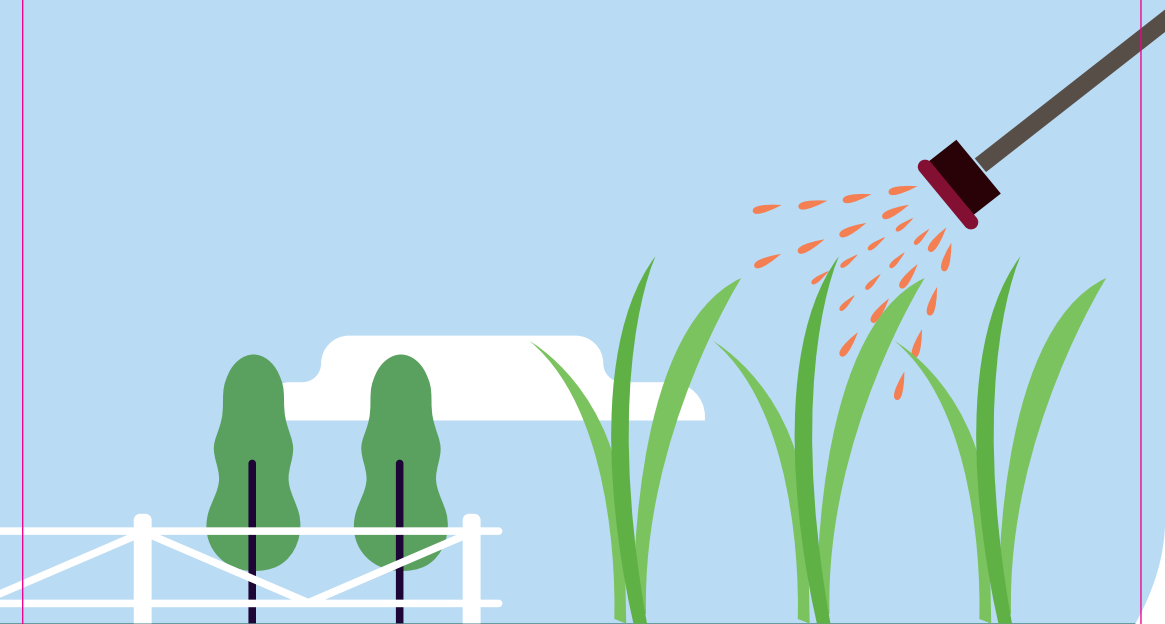

MIO
TUO
BIO



Regione
Lombardia

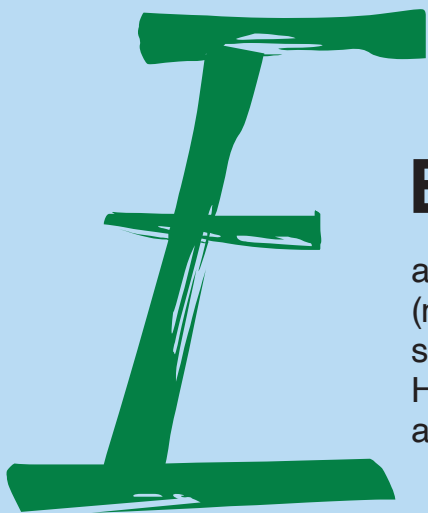

ECOSISTEMA

ambiente naturale dove piante, animali (ma anche coltivazioni e bestiame) sono in armonia tra loro. Ha un equilibrio proprio che permette alla natura di funzionare.

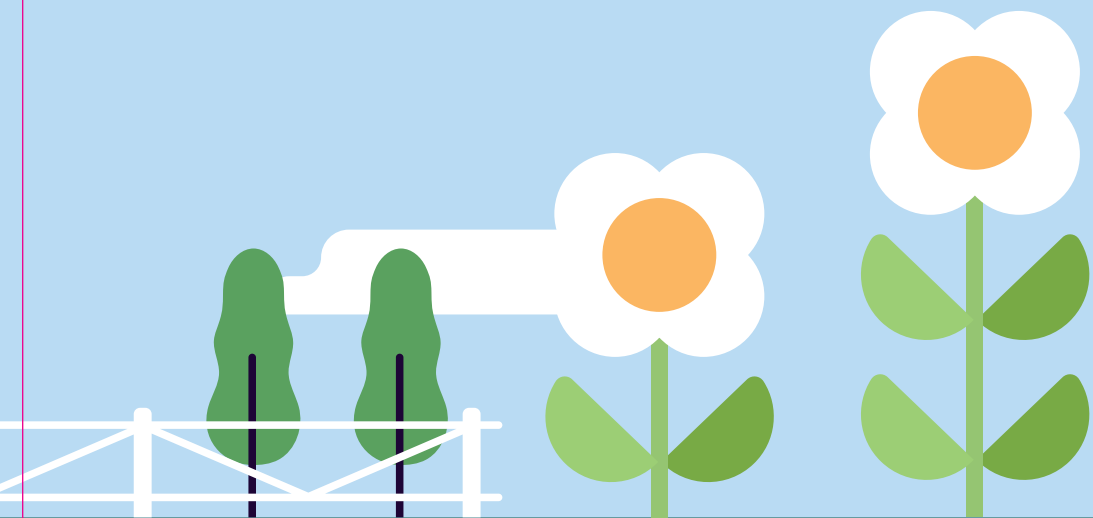

MIO
TUO
BIÒ



Regione
Lombardia



ENERGIA RINNOVABILE

energia ottenuta da fonti naturali
che non si esauriscono e sono sempre
disponibili, come il sole e il vento.



MIO
TUO
BIÒ



Regione
Lombardia



FERTILITÀ DEL TERRENO

capacità del suolo di far crescere le piante forti e sane. Si basa sulle sue caratteristiche fisiche (come è fatto), chimiche (quali e quante sono le sostanze nutritive al suo interno) e biologiche (quali e quanti sono i microrganismi che vivono nel terreno).

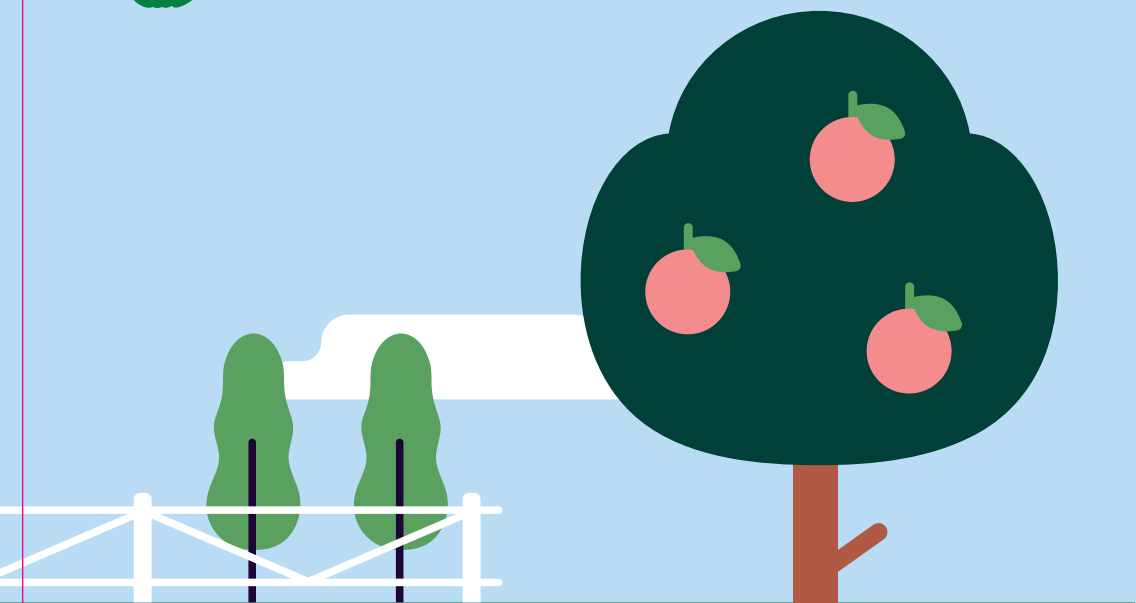

MIO
TUO
BIÒ



Regione
Lombardia



FERTILIZZANTE

sostanza usata per rendere più fertile, quindi più produttivo, il terreno. Spesso indica i prodotti chimici, ma può anche riferirsi ai fertilizzanti naturali.

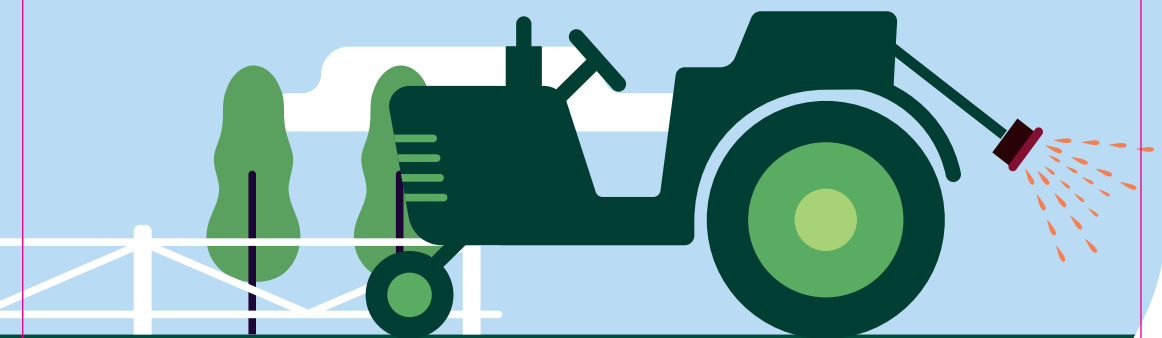

MIO
TUO
BIO



Regione
Lombardia

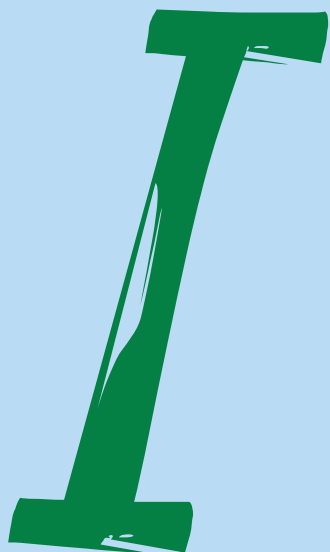

INSETTICIDA

prodotto chimico usato per combattere gli insetti nocivi.

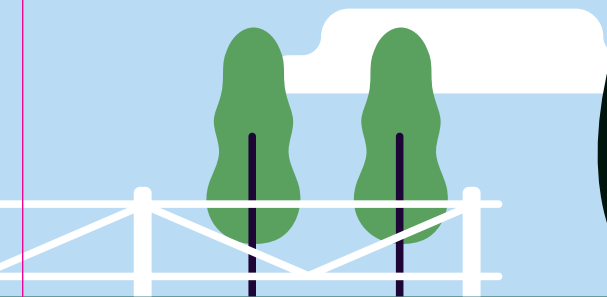
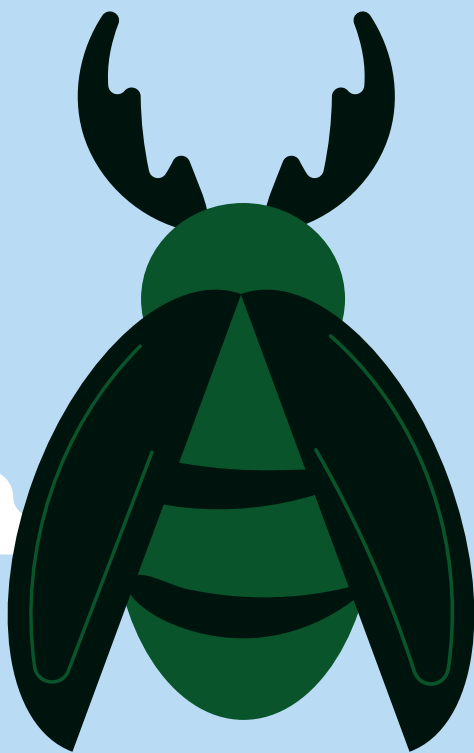

MIO
TUO
BIO



Regione
Lombardia

LOGO COMUNITARIO BIO

chiamato anche “eurofoglia”, è il marchio che viene messo sui prodotti bio. Garantisce che sono stati ottenuti con il metodo bio e hanno superato tutti i controlli.



MIO
TUO
BIO



Regione
Lombardia

M

METODO BIO

è l'insieme delle tecniche
e delle attività proprie
dell'agricoltura biologica.

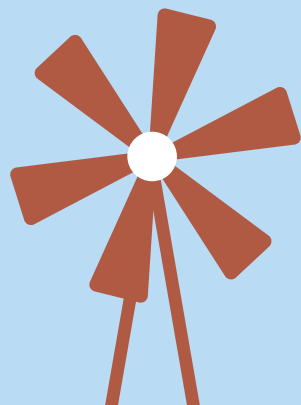

MIO
TUO
BIO



Regione
Lombardia

M

MONOCOLTURA

coltivazione di un campo con un solo tipo di pianta, che richiede moltissime sostanze nutritive, stancando il terreno senza farlo mai riposare.

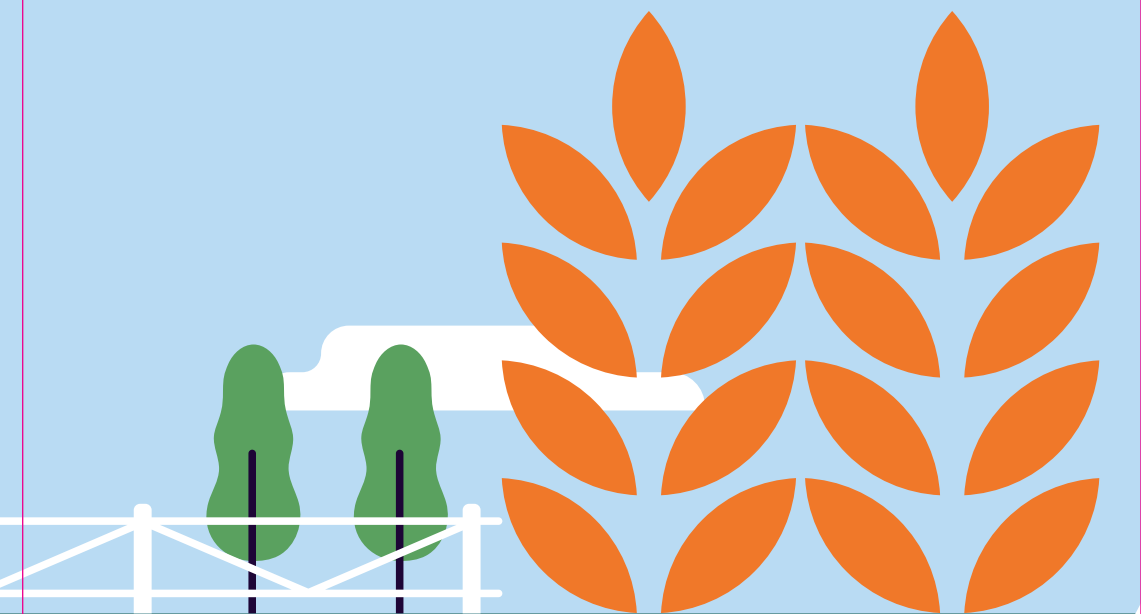

MIO
TUO
BIO



Regione
Lombardia

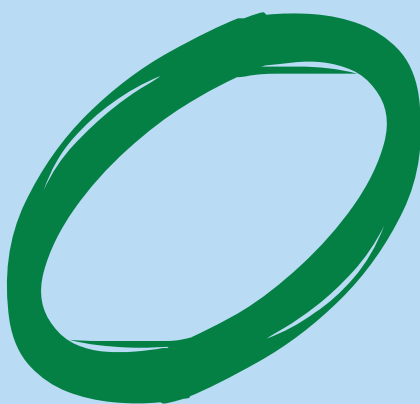

OGM

sigla che indica gli “organismi geneticamente modificati”, cioè animali o piante che non nascono in natura, ma sono selezionati in laboratorio.

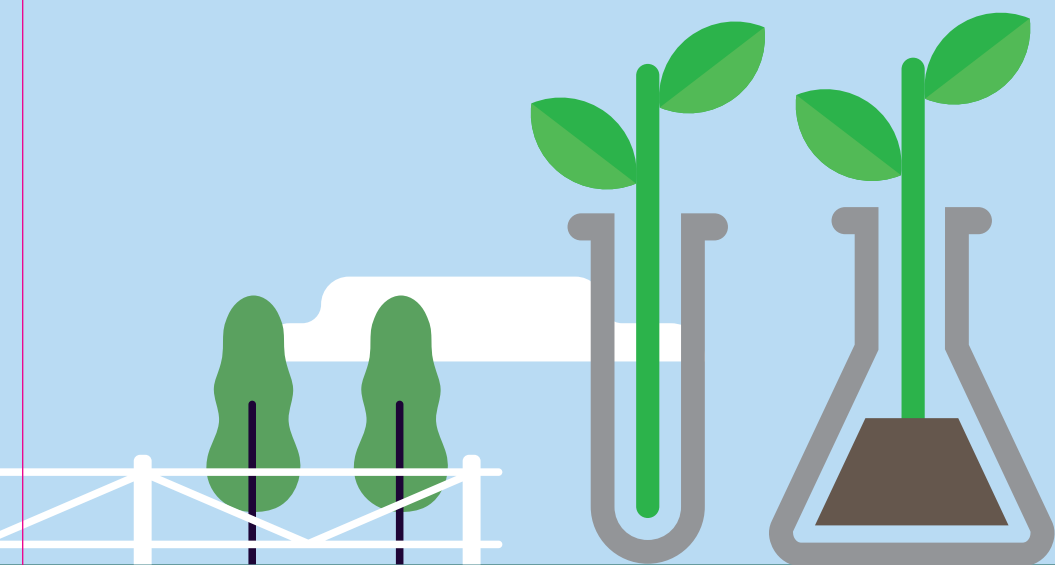

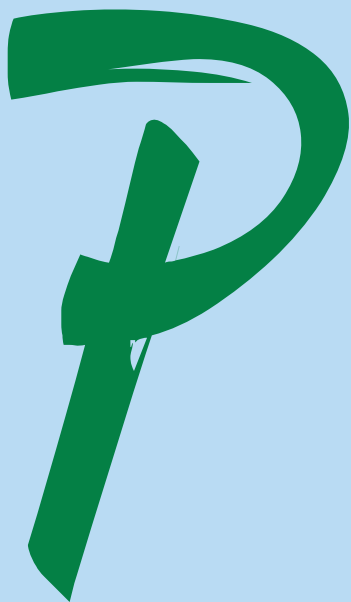

PACCIAMATURA

tecnica agricola per combattere le malerbe che consiste nel coprire lo spazio lasciato vuoto tra una coltivazione e l'altra con paglia o teli di juta, così da evitare la crescita di piante infestanti.

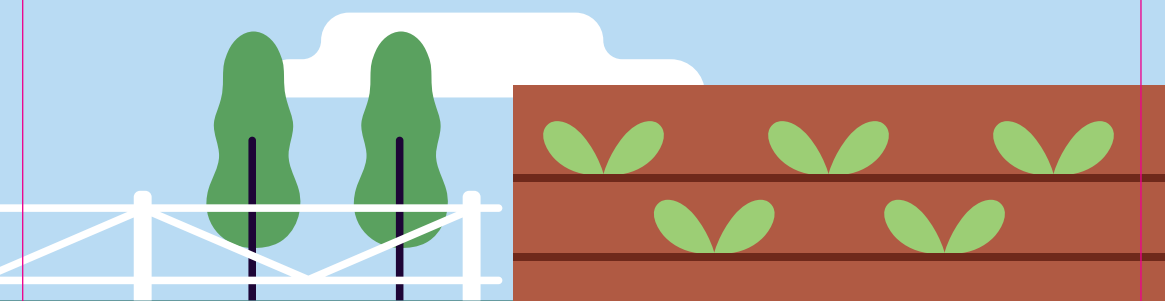

MIO
TUO
BIÒ



Regione
Lombardia



PERIODO DI CONVERSIONE

intervallo di tempo che deve passare tra il momento in cui un agricoltore inizia ad usare il metodo bio e quello in cui piante, animali e prodotti possono ottenere la certificazione biologica.

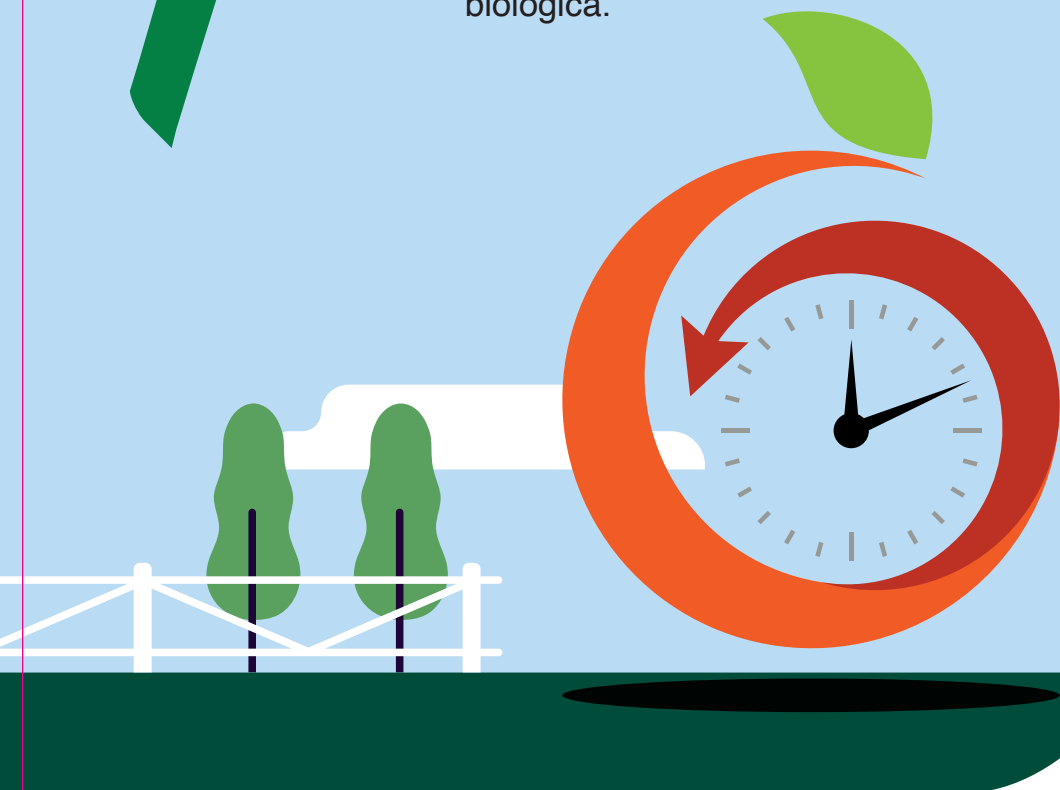

MIO
TUO
BIÒ



Regione
Lombardia

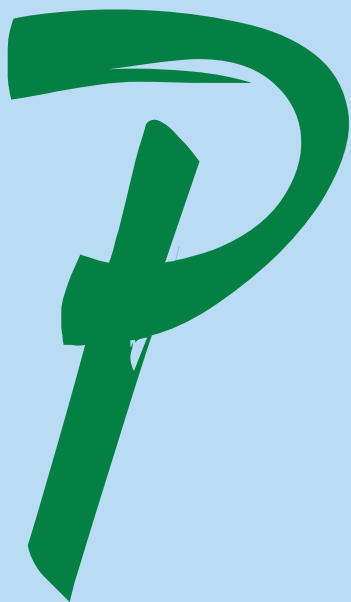

PESTICIDA

prodotto chimico usato
per combattere i parassiti.

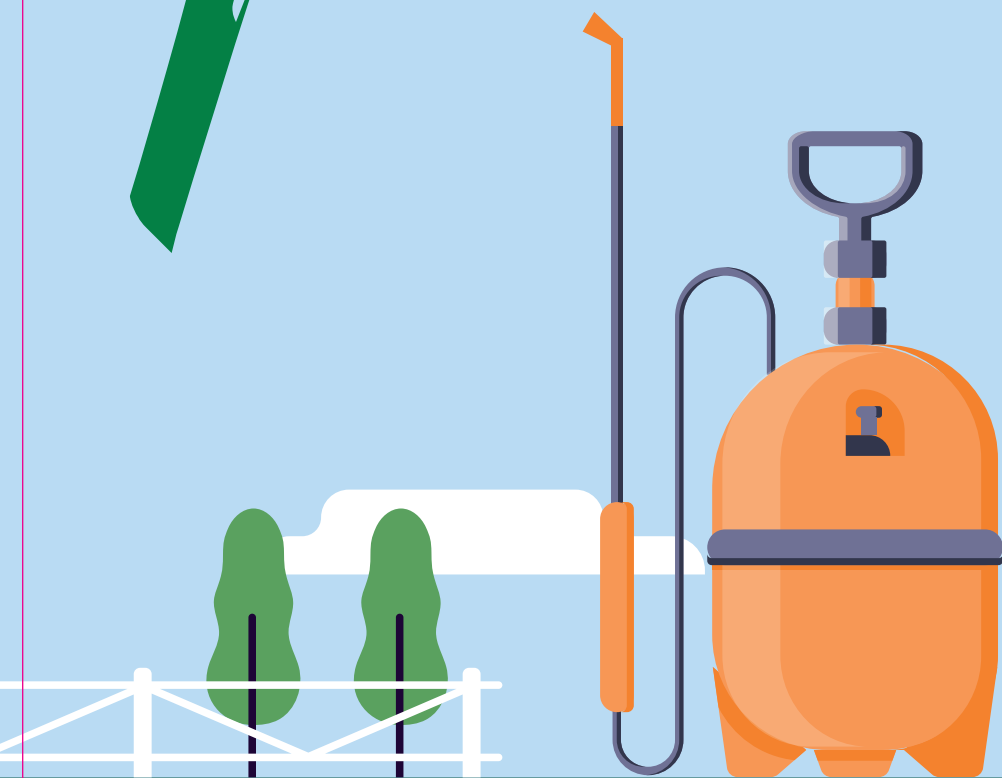

MIO
TUO
BIO



Regione
Lombardia



REGOLAMENTO UE 2018/848

è la legge dell'Unione europea
che detta le regole dell'agricoltura
biologica ed è valida per tutti
gli Stati Membri.

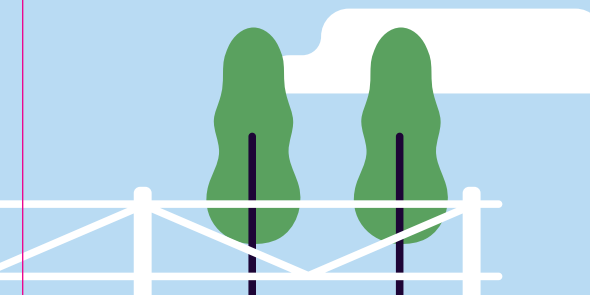

MIO
TUO
BIO



Regione
Lombardia



RISORSA NATURALE

termine usato per definire tutte le ricchezze del nostro Pianeta (come suolo, aria, acqua, flora e fauna) necessarie per far funzionare la natura e fornirci i mezzi per vivere.

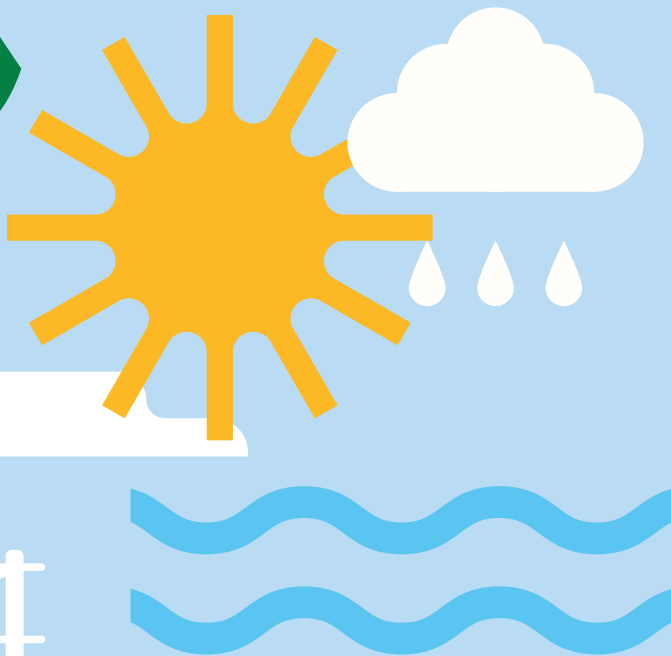

MIO
TUO
BIO



Regione
Lombardia



ROTAZIONE DI COLTURA

tecnica agricola che consiste nel cambiare posto alle coltivazioni dopo il raccolto di ogni anno. È utilissima per dare nuova energia al terreno e farlo riposare, perché alterna piante che hanno bisogno di una certa sostanza nutritiva con altre che invece la restituiscono al terreno.

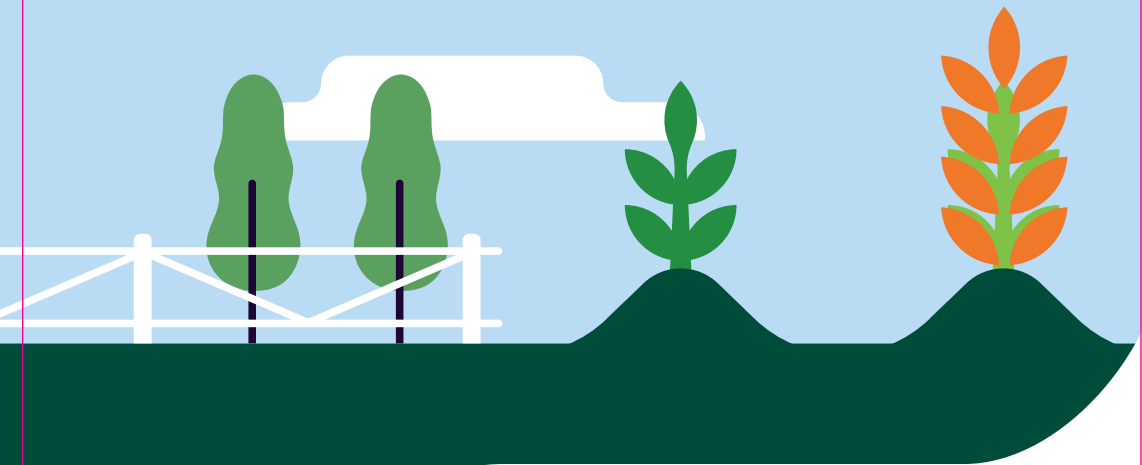

MIO
TUO
BIO



Regione
Lombardia



SOSTENIBILITÀ

è un metodo per utilizzare le risorse naturali che porta beneficio all'uomo senza però danneggiare l'ambiente.

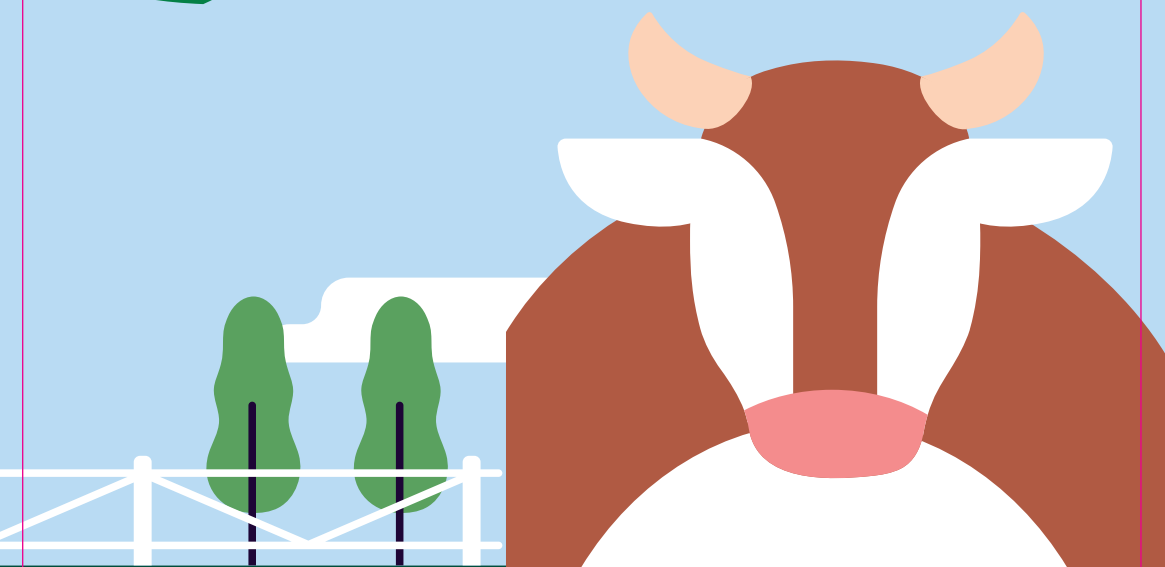

MIO
TUO
BIO



Regione
Lombardia

SISTEMA DI CONTROLLI

è l'organizzazione in diverse fasi delle attività che servono per verificare se le aziende agricole rispettano il metodo bio.

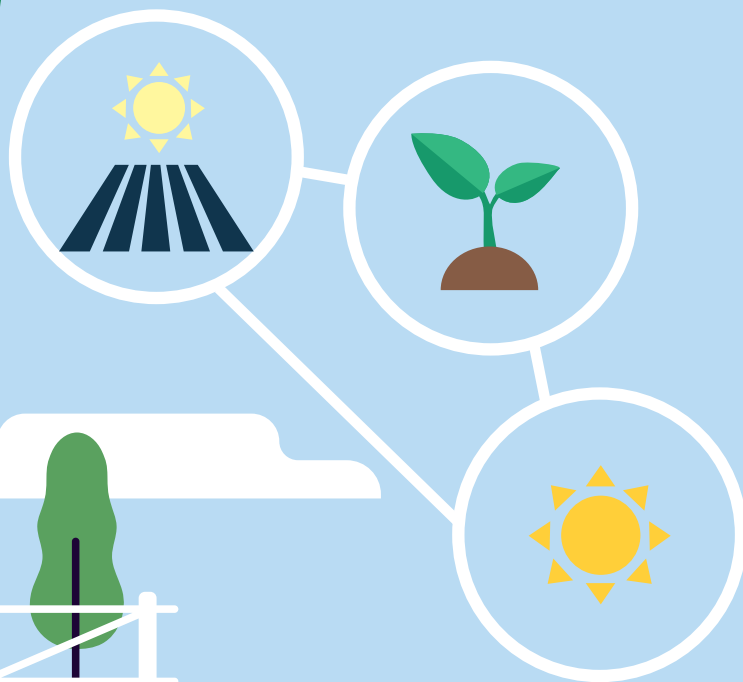

MIO
TUO
BIO



Regione
Lombardia

Z ZONA RURALE

è una parte del territorio dove la campagna, i campi e l'agricoltura sono molto importanti. Il suo opposto è la zona urbana, le città.



MIO
TUO
BIÒ



Regione
Lombardia